FOR SALE

価格	間取りタイプ
1,500万円	5LDK

POINT

【外観】

【間取り図】

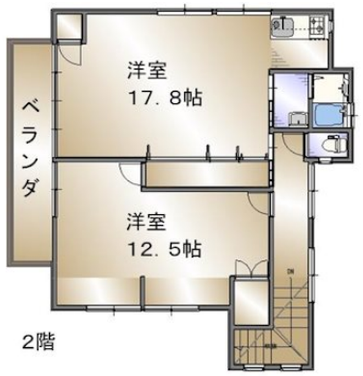

物件種目	戸建		
物件所在地	山形県酒田市富士見町３丁目 ２－１４		
交通	羽越本線 酒田駅 徒歩23分		
土地面積	301.53㎡ (約91.21坪)	他に私道面積	無し
建物面積	202.05㎡ (約61.12坪)	地目	
構造規模	木造		
築年月	1996年11月30日	都市計画	
用途地域			
建ぺい率		容積率	
土地権利	所有権		
法令上の制限			
現況	空き	引渡日	相談
接道状況			
建築確認番号		開発許可番号	
設備			
周辺施設	酒田市立富士見小学校 535m / 酒田市立第六中学校 1426m / ﾃﾞｲﾘｰﾔﾏｻﾞｷ 酒田富士見町店 281m / ﾂﾙﾊﾄﾞﾗｯｸﾞ 酒田曙町店 202m / ｻﾝﾄﾞﾗｯｸﾞ 酒田曙町店 496m / ﾏﾙﾎﾝｶｳﾎﾞｰｲ 酒田店 880m		
その他費用			
備考	二世帯住宅可！　希少な中古物件！ ※現状有姿での売買 ※現況を優先致します ※大多新田地区計画の区域		

※現況と異なる場合には現況を優先します。　※間取りの「S」はサービスルーム（納戸）です。
※価格は物件の代金総額を表示しており、消費税が課税される場合は税込と表記の上、 税込価格で表示しております。

取引条件の有効期限:2025年9月17日　　No.酒0000000389

山形県知事（7）第1738号
山形県宅地建物取引業協会会員
株式会社カスタムエージェント 本店
TEL:0234-22-4819
山形県酒田市上本町4番22号

URL:http://www.customsmile.co.jp/sakata.html
E-Mail:sakata@customsmile.co.jp

取引態様:一般媒介