FOR RENT

賃料	50,000円		
管理費等	0円		
敷金	1ヶ月	礼金	1ヶ月
敷引／償却金	無 無	保証金	無

間取り	2DK
専有面積	44.08㎡

閑静な住宅街 南面バルコニー 当社管理物件 角住戸 南面２室 陽当たり良好 通風良好

【間取り図】

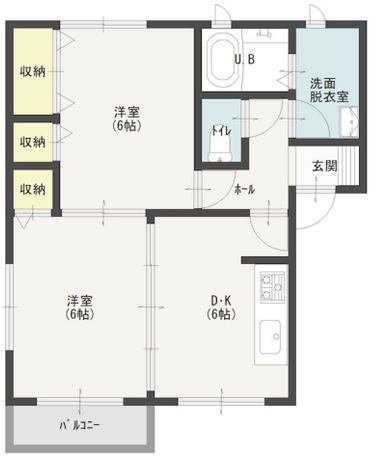

【外観】

物件所在地	山形県酒田市大宮町３丁目10-5	交通	羽越本線　酒田駅　徒歩69分 羽越本線　東酒田駅　徒歩43分
間取詳細	DK(6畳) 洋室(6畳) 洋室(6畳)	物件種別	アパート　　向き　南
建物名・部屋番号	シャトル輝北　A　102・202号室	築年月	1997年3月　　契約期間　2年
駐車場	有(敷地内) 2台駐車可	構造･規模	木造 2階建 1階
入居諸条件	ペット不可 事務所不可 楽器等の使用不可 学生可	損害保険	有 15,000円 24ヶ月　　入居時期　2025年7月中旬
保証会社	必須　※アーク賃貸保証料30,000円　※インサイト決済サービス料330円	その他費用	
設備	敷地内ゴミ置き場 ガスコンロ設置可 ガスキッチン キッチンに窓 キッチン５畳以上 バス・トイレ別		
備考	イオン・日本海病院・コンビニも近く、生活しやすい環境です。南側バルコニー付で日当り良好！ ※独立洗面台付き※角部屋※南側バルコニー付※敷地内ゴミステーション有※敷地内駐車場2台（賃料込み）※現況と相違する場合、現況を優先と致します。		

※図面と現況が異なる場合は現況が優先となります。　※間取りの「S」はサービスルーム(納戸)です。　No.酒0000000405　情報更新日2025年6月23日

山形県知事（7）第1738号
山形県宅地建物取引業協会会員
株式会社カスタムエージェント 本店
山形県酒田市上本町4番22号
TEL:0234-22-4819　FAX:0234-22-4829
E-mail : sakata@customsmile.co.jp
URL : http://www.customsmile.co.jp/sakata.html

←携帯サイトから物件詳細を閲覧できます！

取引態様
仲介元付（専任）

手数料負担の割合	貸主		借主	
手数料配分の割合	元付		客付	

不動産コード：57159　物件管理コード：1108237910740000001286

※取引条件の有効期限は情報更新日より30日間となります。